

# PLANO DE CIMENTACIÓN

Esc. 1.50

DIRECCIÓN DE ESTUDIOS Y PROYECTOS

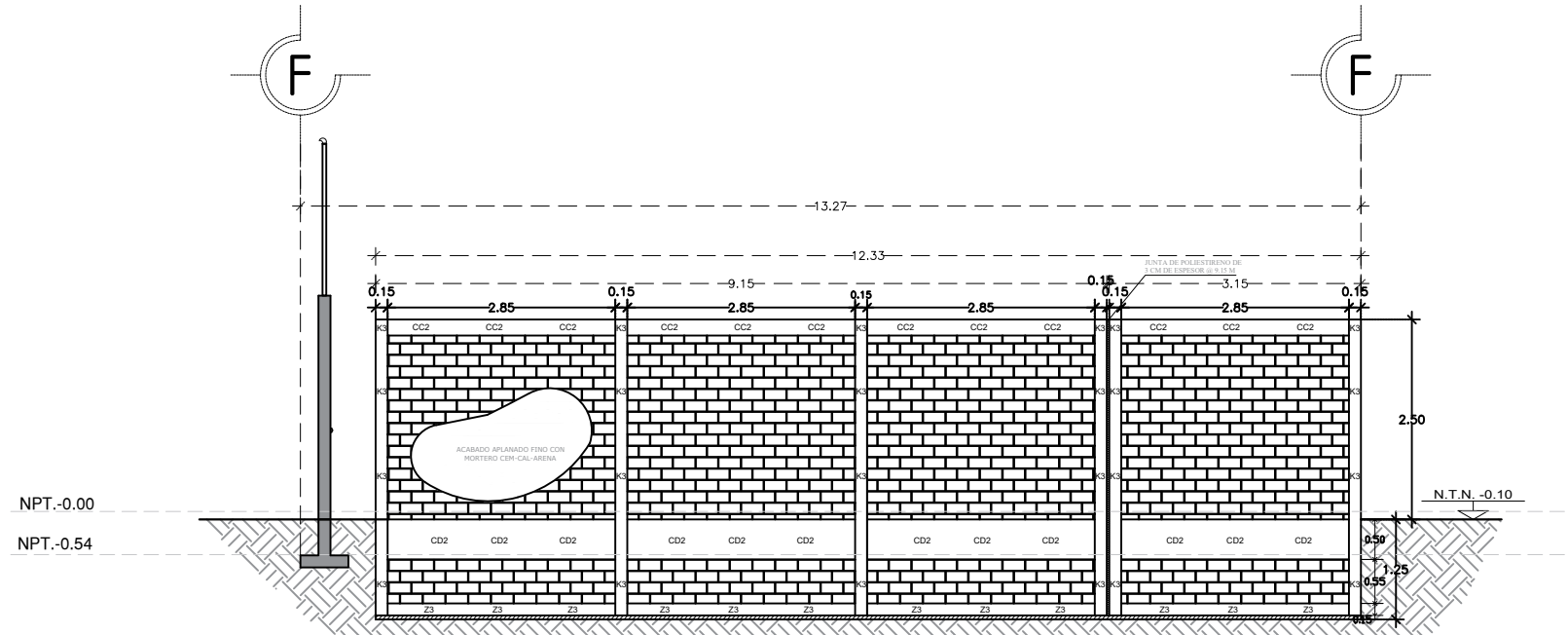

ALZADO A - A'

Esc. 1.50

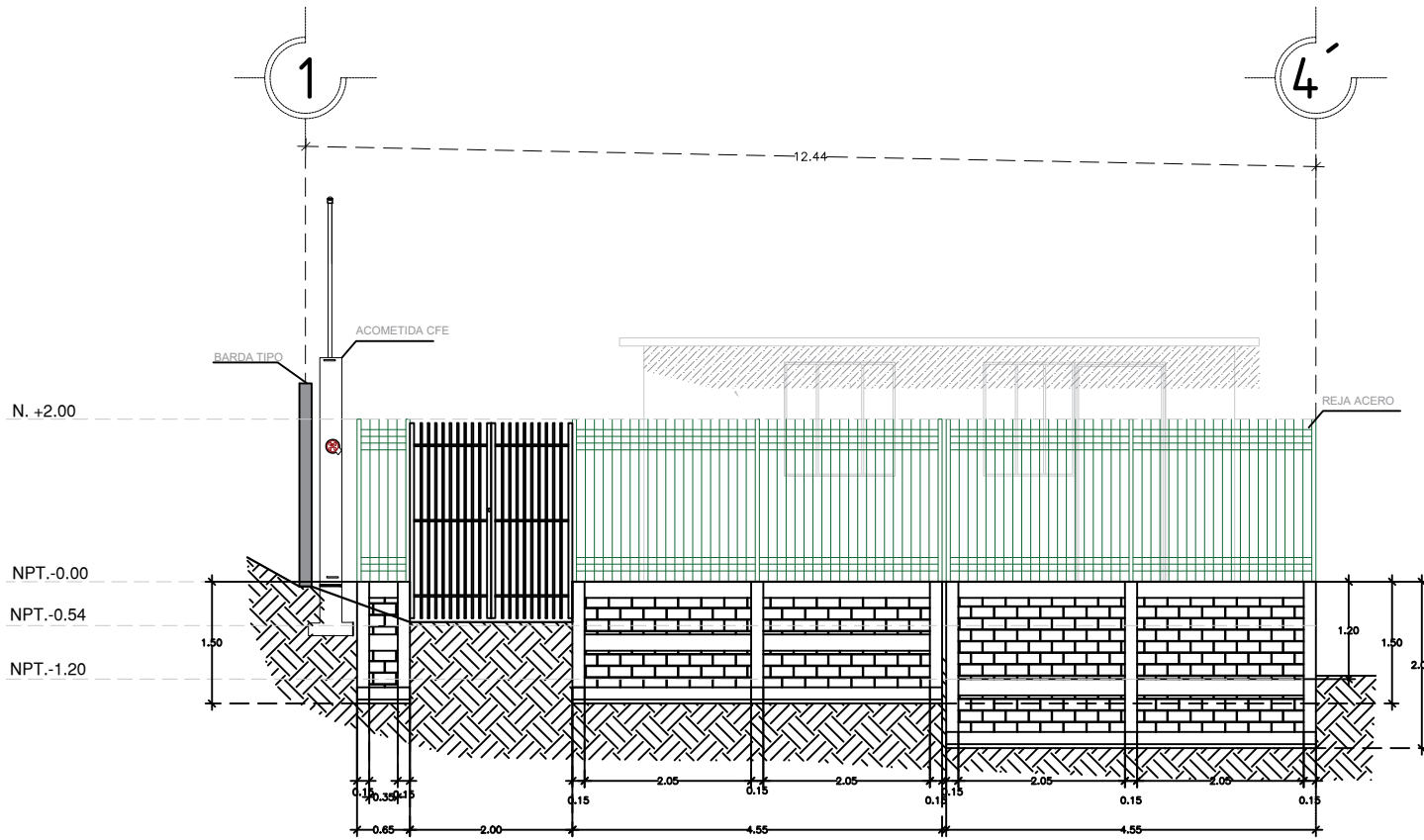

ALZADO B - B'

Esc. 1.50

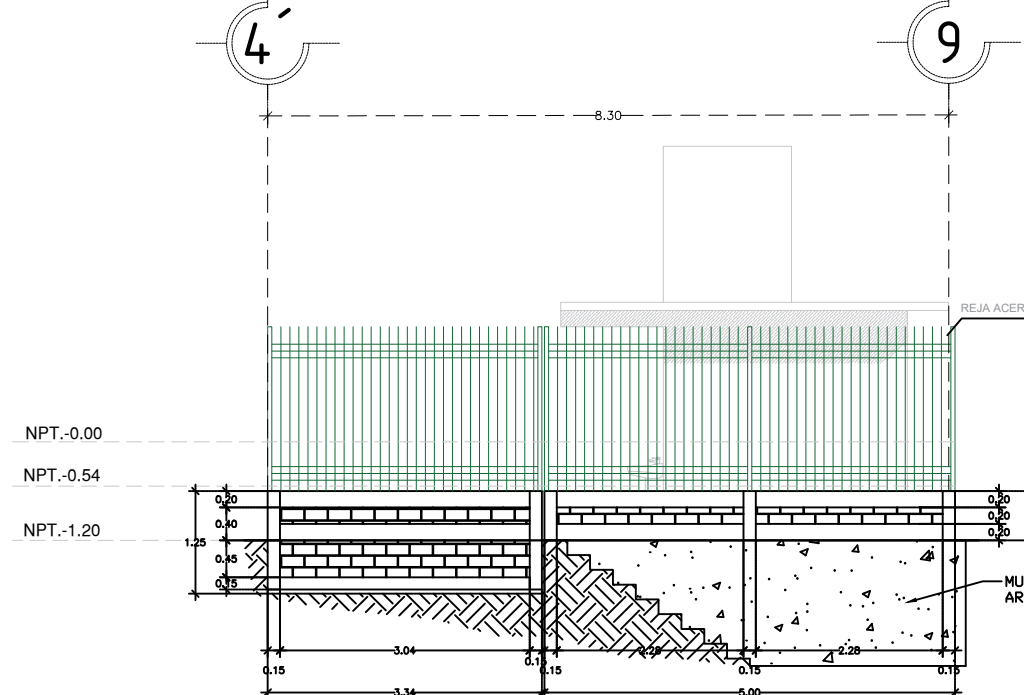

ALZADO C - C'

Esc. 1.50

## DETALLES ESTRUCTURALES Y DE CIMENTACIÓN

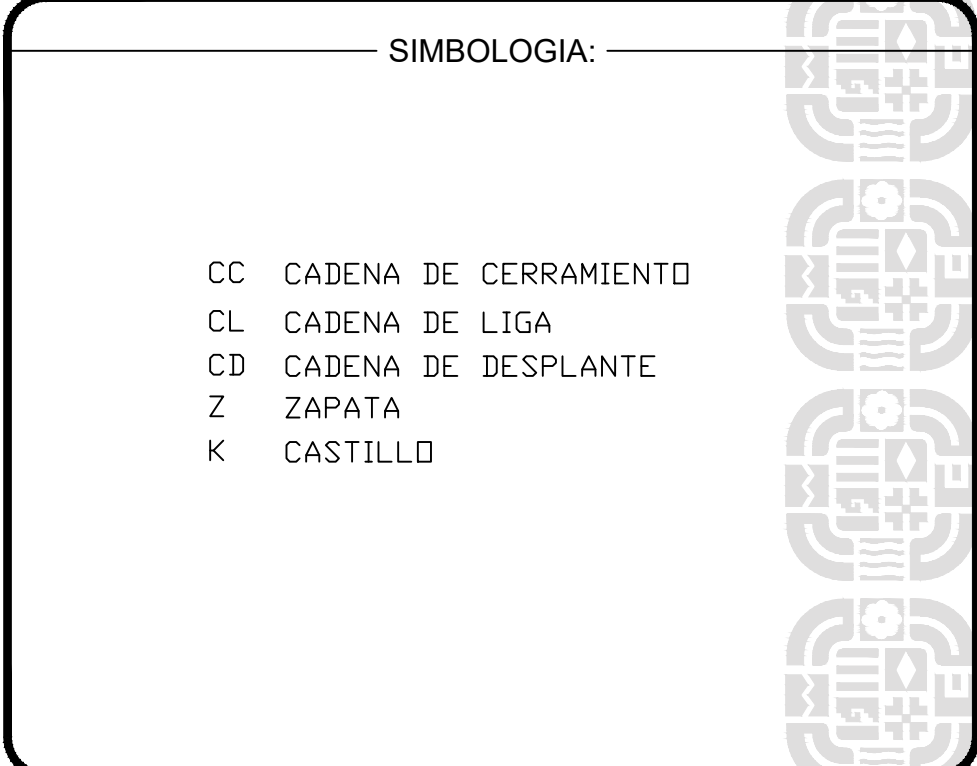
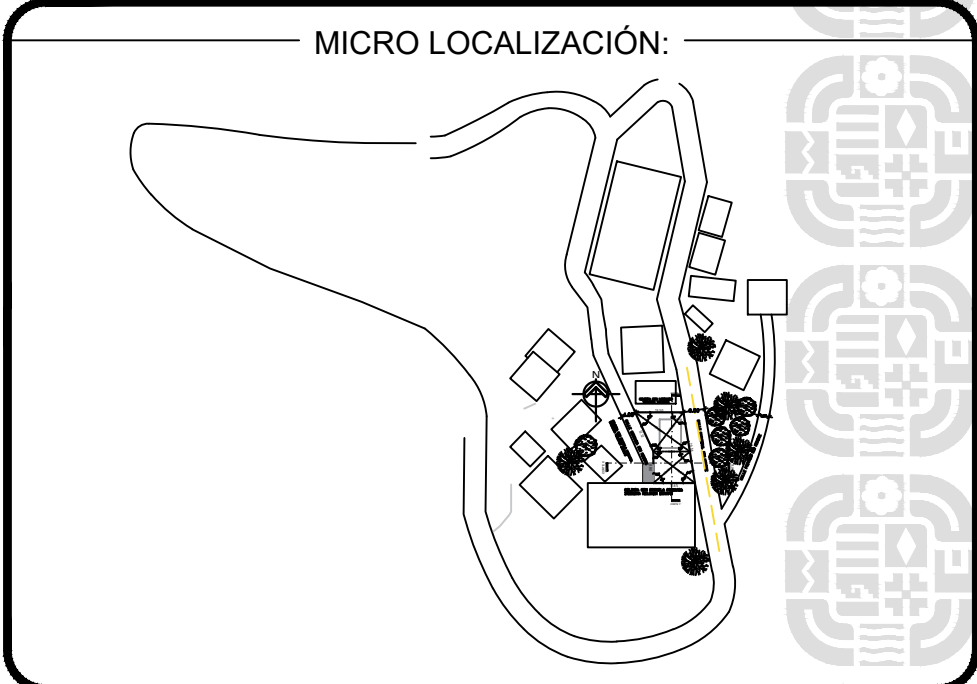
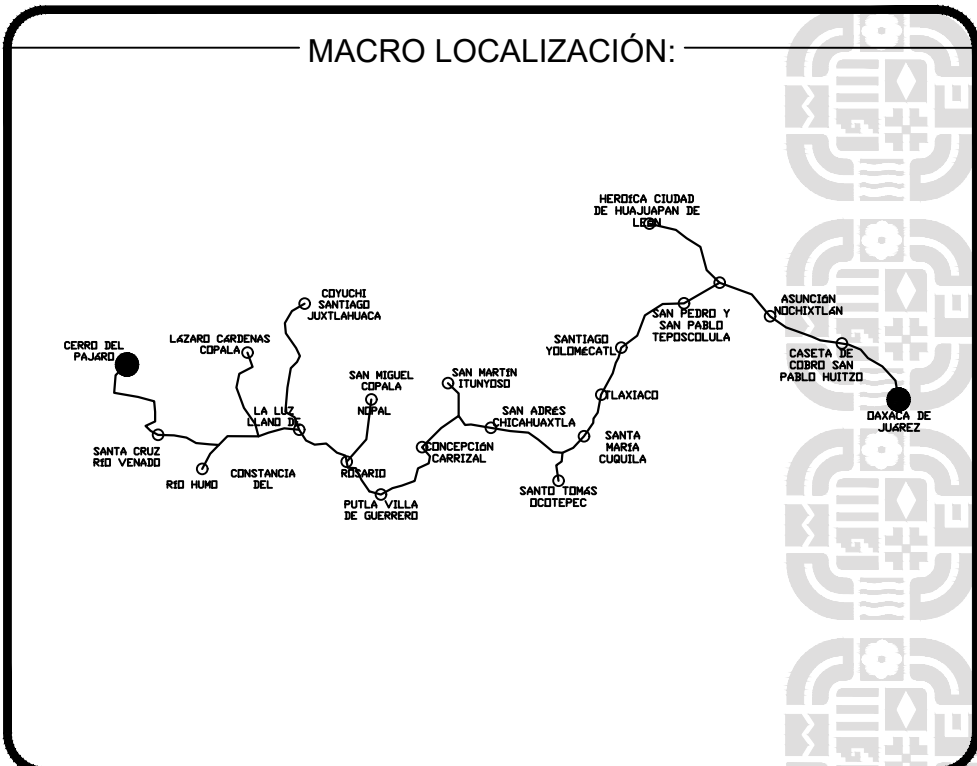
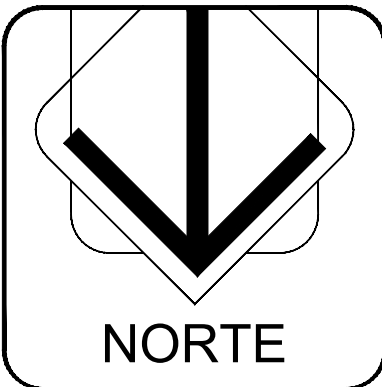
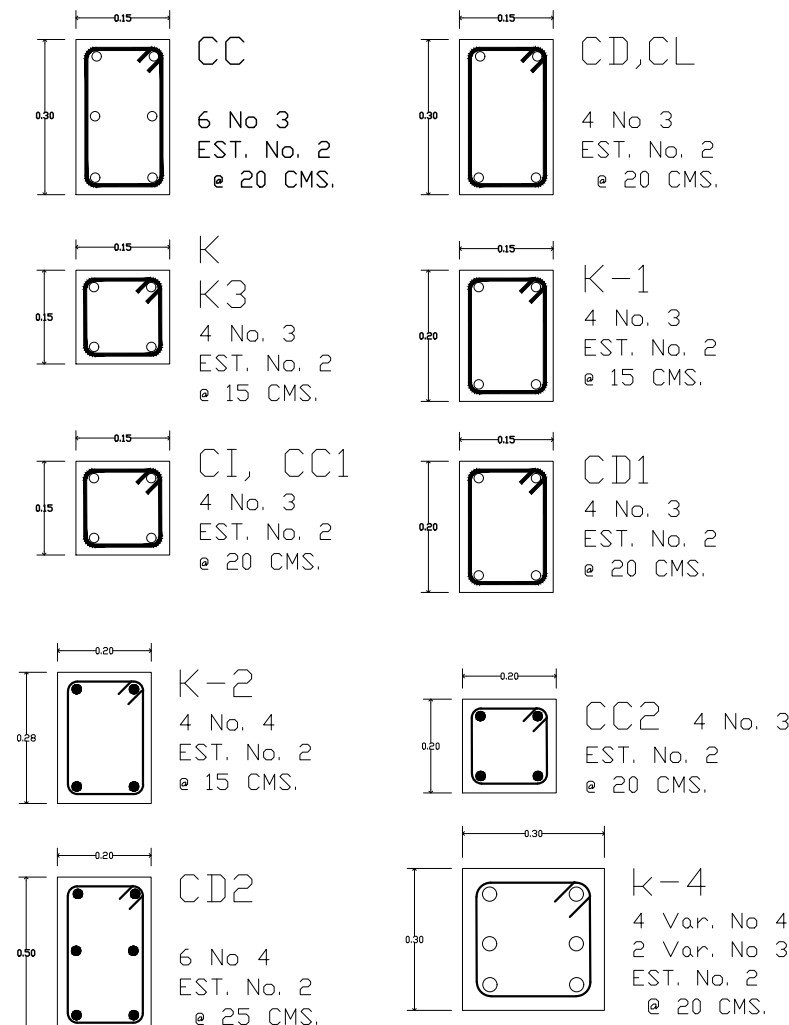

ING. SALOMÓN JARA CRUZ  
GOBERNADOR CONSTITUCIONAL DEL ESTADO DE OAXACA  
ARQ. CARLOS VICHIDO HERNANDEZ  
SECRETARIO DE INFRAESTRUCTURAS Y COMUNICACIONES  
ING. LUIS EDUARDO VELASCO LUNA  
SUB SECRETARIO DE OBRAS PUBLICAS

DIRECCIÓN DE ESTUDIOS Y PROYECTOS  
ARG. EDITH LOURDES CHINCAYA GARCIA  
DIRECTORA DE ESTUDIOS Y PROYECTOS  
SELO DE APROBACIÓN  
DIRECCIÓN DE ESTUDIOS Y PROYECTOS  
ARG. LUIS ALBERTO GONZALEZ CRUZ  
JEFE DEL DEPARTAMENTO DE ESTUDIOS

NOMBRE DE LA OBRA:  
CONSTRUCCIÓN DE OBRA COMPLEMENTARIA EN LA ESCUELA DE  
EDUCACIÓN INICIAL INDÍGENA "20DIN03852", EN LA LOCALIDAD CERRO  
DEL PÁJARO, MUNICIPIO DE SANTIAGO JUXTLAHUACA  
UBICACIÓN:  
MUNICIPIO: SANTIAGO JUXTLAHUACA  
LOCALIDAD: CERRO DEL PÁJARO  
DISTRITO: JUXTLAHUACA  
REGION: MIXTECA

DATOS DE TECNICO RESPONSABLE:  
INSERTE DATO  
DIRECTOR DE OBRA  
A-0000  
INSERTE DATO  
PROYECTISTA  
CED. PROF: 0000000  
DATOS DE TECNICO CORRESPONSABLE:  
INSERTE DATOS  
CORRESPONSABLE ESTRUCTURAL

TIPO DE PLANO:  
PLANO ESTRUCTURAL

FECHA:  
2025  
ESCALA:  
EL QUE SE INDICA  
ACOTACIÓN:  
METROS  
CLAVE DE PLANO:  
EST-PAJ-01  
No. PLANO:  
01 de 04